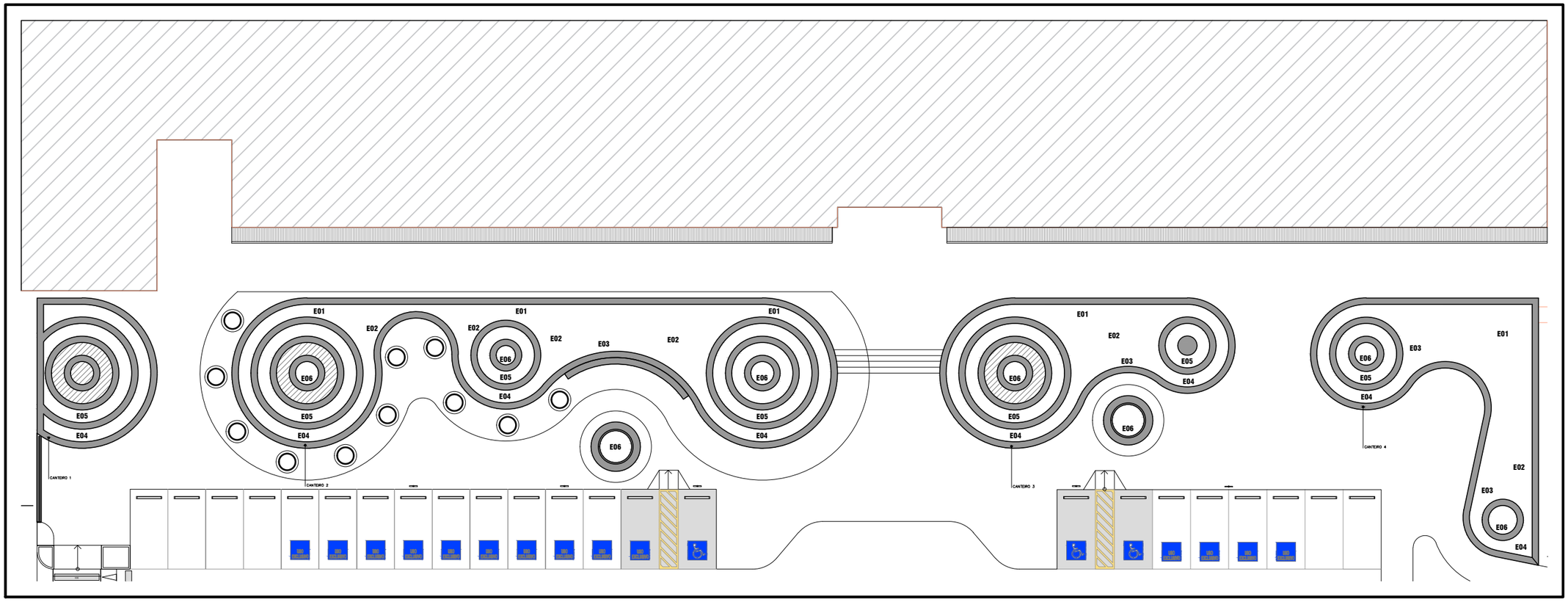

01 PLANTA BAIXA – PAISAGISMO PGJM
ESC. 1/100

NOTA:

As áreas destinadas ao plantio de Cróton Petra (E01) e Agave Rajada (E06) deverão receber cobertura uniforme de casca de pinus tratada, com espessura final mínima de 5 cm, conforme delimitado em projeto.

LEGENDA

CÓDIGO	NOME POPULAR	FOTOGRAFIA	CÓDIGO	NOME POPULAR	FOTOGRAFIA
E01	CRÓTON PETRA		E04	LIRIOPE VARIEGATA	
E02	CAPIM DO TEXAS RUBRO		E05	LIRIOPE VERDE	
E03	ZAMIA FURFURACEA		E06	AGAVE RAJADA	

TABELA DE VEGETAÇÃO

CÓDIGO	NOME CIENTÍFICO	NOME POPULAR	ÁREA (m²)	QUANTIDADE
E01	*Codiaeum variegatum*	CRÓTON PETRA	81.87 m²	50 mudas
E02	*Pennisetum setaceum rubrum*	CAPIM TEXAS RUBRO	42.75 m²	320 mudas
E03	*Zamia furfuracea*	ZAMIA FURFUCEA	46.82 m²	40 mudas
E04	*Liriope muscari 'Variegata'*	LIRIOPE VARIEGATA	76.03 m²	1149 mudas
E05	*Liriope spicata*	LIRIOPE VERDE	72.58 m²	1080 mudas
E06	*Agave angustifolia 'Variegata'*	AGAVE RAJADA	-	8 mudas

ESTE DOCUMENTO É DE PROPRIEDADE DO MINISTÉRIO PÚBLICO MILITAR E NÃO PODE SER REPRODUZIDO OU USADO PARA QUALQUER FINALIDADE DIFERENTE DAQUELA PARA A QUAL ESTA VEZADO FORNECIDO.

MINISTÉRIO PÚBLICO MILITAR
PROCURADORIA-GERAL DE JUSTIÇA MILITAR
DEPARTAMENTO DE ENGENHARIA E ARQUITETURA - DEA

DEA GILMAR CUNHA MAIA	**VISTO**
AUTOR DO PROJETO IGOR DUARTE	**VISTO**
CLIENTE MINISTÉRIO PÚBLICO MILITAR	
PROJETO / ENDEREÇO **PROJETO DE PAISAGISMO - CANTEIROS DA PGJM** SETOR DE EMBAIXADAS NORTE, LOTE 43 - BRASÍLIA/DF 70.071-110	**ESCALA** INDICADA **DATA** 29/08/2026
FASE / DESENHO PROJETO EXECUTIVO **DESENHO GERAL**	**PRANCHA** 01 **REVISÃO** 01/01
PROCESSO SEI Nº 19.03.0000.0003005/2026-26	

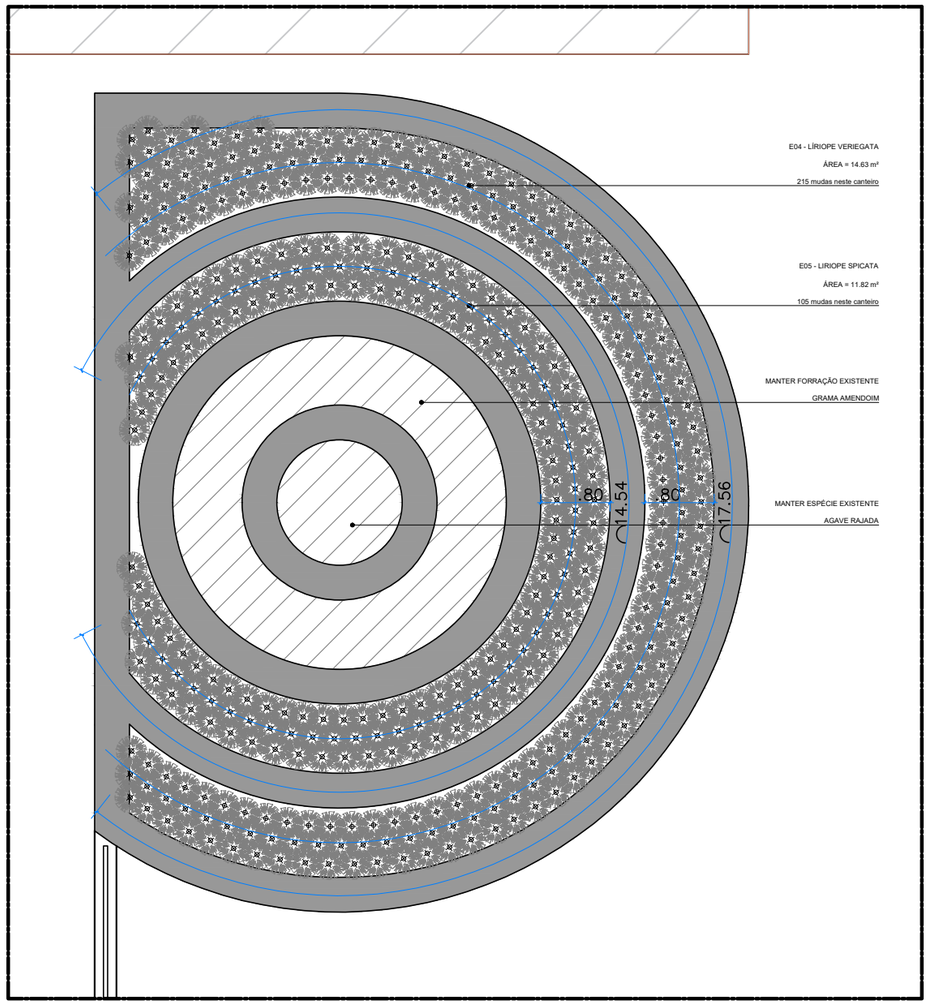

02 PLANTA BAIXA – CANTEIRO 1
ESC. 1/25

NOTA:

As mudas de Cróton Petra deverão ser distribuídas de forma a promover composição paisagística harmoniosa e uniforme, observando-se o espaçamento aproximado de 1,50 m entre as mudas, podendo ocorrer pequenos ajustes de locação em campo para melhor adequação estética ao conjunto paisagístico.

As demais mudas deverão ser implantadas em disposição triangular desencontrada (quincôncio), com os seguintes espaçamentos:
- Liriope Variegata e Liriope Verde: 0,25 m entre as mudas
- Capim Texas Rubro: 0,35 m entre as mudas
- Zamia: 1,20 m entre as mudas

TABELA DE VEGETAÇÃO

CÓDIGO	NOME CIENTÍFICO	NOME POPULAR	ÁREA (m²)	QUANTIDADE
E01	*Codiaeum variegatum*	CRÓTON PETRA	81.87 m²	50 mudas
E02	*Pennisetum setaceum rubrum*	CAPIM TEXAS RUBRO	42.75 m²	320 mudas
E03	*Zamia furfuracea*	ZAMIA FURFUCEA	46.82 m²	40 mudas
E04	*Liriope muscari 'Variegata'*	LIRIOPE VARIEGATA	76.03 m²	1149 mudas
E05	*Liriope spicata*	LIRIOPE VERDE	72.58 m²	1080 mudas
E06	*Agave angustifolia 'Variegata'*	AGAVE RAJADA	-	8 mudas

LEGENDA

CÓDIGO	NOME POPULAR	FOTOGRAFIA	CÓDIGO	NOME POPULAR	FOTOGRAFIA
E01	CRÓTON PETRA		E04	LIRIOPE VARIEGATA	
E02	CAPIM DO TEXAS RUBRO		E05	LIRIOPE VERDE	
E03	ZAMIA FURFURACEA		E06	AGAVE RAJADA	

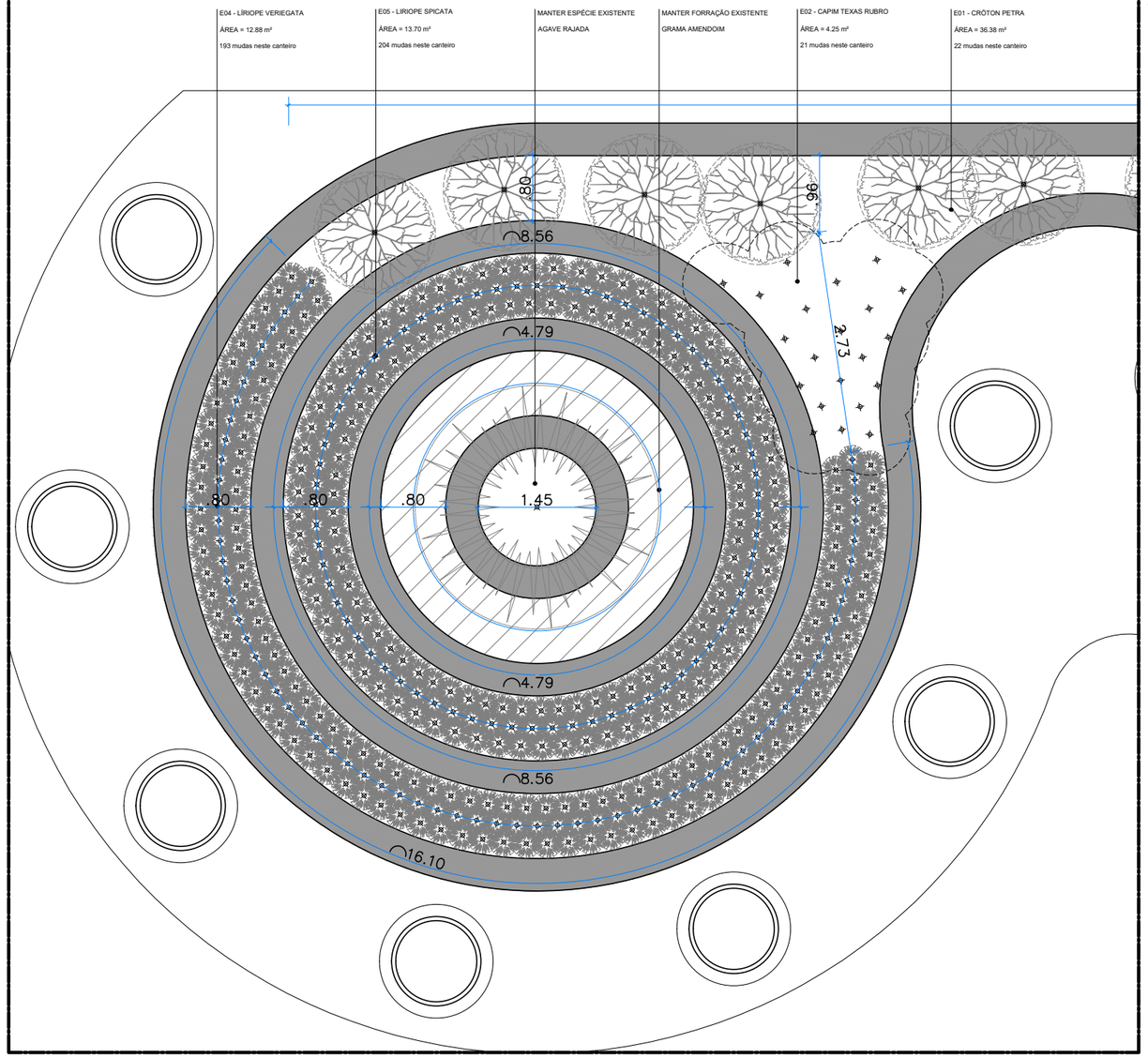

03 PLANTA BAIXA – CANTEIRO 2 / TRECHO 1
ESC. 1/25

NOTA:

As áreas destinadas ao plantio de Cróton Petra (E01) e Agave Rajada (E06) deverão receber cobertura uniforme de casca de pinus tratada, com espessura final mínima de 5 cm, conforme delimitado em projeto.

MAPA DE SITUAÇÃO

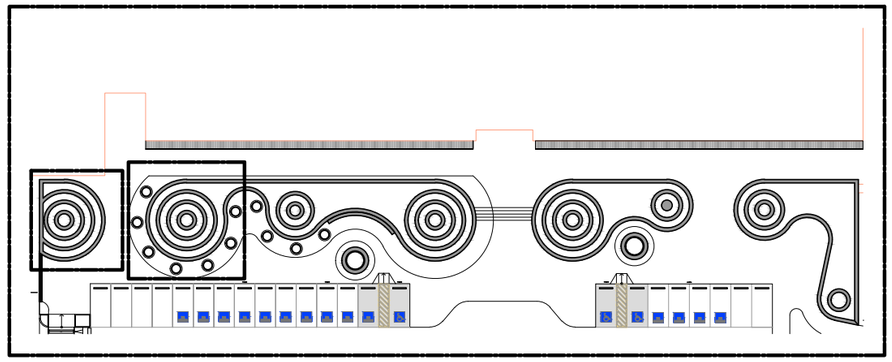

ESTE DOCUMENTO É DE PROPRIEDADE DO MINISTÉRIO PÚBLICO MILITAR E NÃO PODE SER REPRODUZIDO OU USADO PARA QUALQUER FINALIDADE DIFERENTE DAQUELA PARA A QUAL ESTÁ SENDO FORNECIDO.

MINISTÉRIO PÚBLICO MILITAR
PROCURADORIA-GERAL DE JUSTIÇA MILITAR
DEPARTAMENTO DE ENGENHARIA E ARQUITETURA - DEA

DEA GILMAR CUNHA MAIA	VISTO
AUTOR DO PROJETO IGOR DUARTE	VISTO
CLIENTE MINISTÁRIO PÚBLICO MILITAR	
PROJETO / ENDEREÇO **PROJETO DE PAISAGISMO - CANTEIROS DA PGJM** SETOR DE EMBAIXADAS NORTE, LOTE 43 - BRASÍLIA/DF 70.071-110	ESCALA INDICADA DATA 28/08/2026
FASE / DESENHO PROJETO EXECUTIVO **DETALHAMENTO - CANTEIRO 1 e CANTEIRO 2 (TRECHO1)**	PRANCHA 02 REVISÃO 01/01
PROCESSO SEI Nº 19.03.0000.0003005/2026-26	

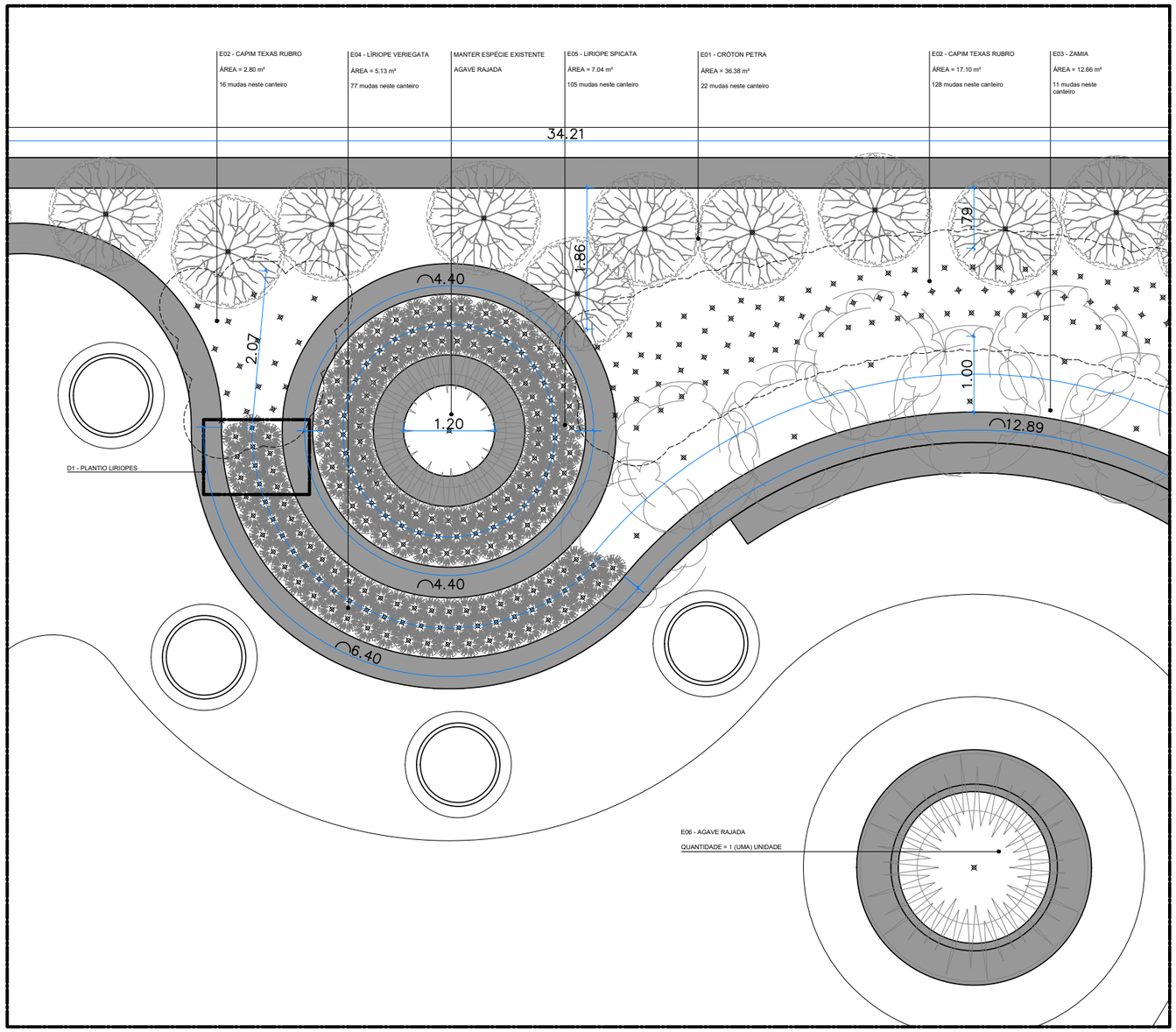

04 PLANTA BAIXA – CANTEIRO 2 / TRECHO 2
ESC. 1/25

NOTA:

As áreas destinadas ao plantio de Cróton Petra (E01) e Agave Rajada (E06) deverão receber cobertura uniforme de casca de pinus tratada, com espessura final mínima de 5 cm, conforme delimitado em projeto.

NOTA:

As mudas de Cróton Petra deverão ser distribuídas de forma a promover composição paisagística harmoniosa e uniforme, observando-se o espaçamento aproximado de 1,50 m entre as mudas, podendo ocorrer pequenos ajustes de locação em campo para melhor adequação estética ao conjunto paisagístico.

As demais mudas deverão ser implantadas em disposição triangular desencontrada (quincôncio), com os seguintes espaçamentos:

- Liriope Variegata e Liriope Verde: 0,25 m entre as mudas
- Capim Texas Rubro: 0,35 m entre as mudas
- Zamia: 1,20 m entre as mudas

LEGENDA

CÓDIGO	NOME POPULAR	FOTOGRAFIA
E01	CRÓTON PETRA	
E02	CAPIM DO TEXAS RUBRO	
E03	ZAMIA FURFURACEA	
E04	LIRIOPE VARIEGATA	
E05	LIRIOPE VERDE	
E06	AGAVE RAJADA	

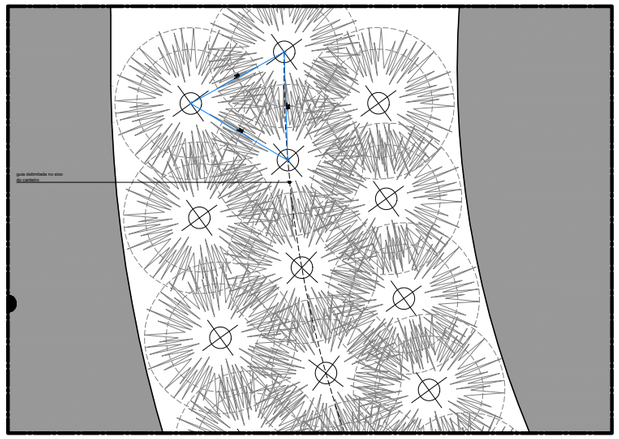

D1 DET 01 – PLANTIO LIRIOPES
ESC. 1/5

NOTA:

As mudas de *Liriope muscari 'Variegata'* e *Liriope spicata* deverão ser implantadas em disposição triangular desencontrada (quincôncio), observando-se espaçamento de 25 cm entre centros das mudas. A implantação deverá partir do eixo do canteiro, assegurando distribuição uniforme e fechamento homogêneo da vegetação.

TABELA DE VEGETAÇÃO

CÓDIGO	NOME CIENTÍFICO	NOME POPULAR	ÁREA (m²)	QUANTIDADE
E01	*Codiaeum variegatum*	CRÓTON PETRA	81,87 m²	50 mudas
E02	*Pennisetum setaceum rubrum*	CAPIM TEXAS RUBRO	42,75 m²	320 mudas
E03	*Zamia furfuracea*	ZAMIA FURFUCEA	46,82 m²	40 mudas
E04	*Liriope muscari 'Variegata'*	LIRIOPE VARIEGATA	76,03 m²	1149 mudas
E05	*Liriope spicata*	LIRIOPE VERDE	72,58 m²	1080 mudas
E06	*Agave angustifolia 'Variegata'*	AGAVE RAJADA	-	8 mudas

MAPA DE SITUAÇÃO

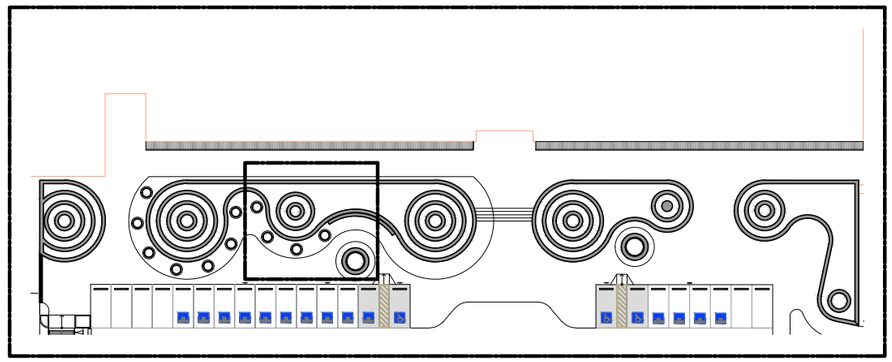

ESTE DOCUMENTO É DE PROPRIEDADE DO MINISTÉRIO PÚBLICO MILITAR E NÃO PODE SER REPRODUZIDO OU USADO PARA FINALIDADE DIFERENTE DAQUELA PARA A QUAL ELE FOI EMITIDO.

MINISTÉRIO PÚBLICO MILITAR
PROCURADORIA-GERAL DE JUSTIÇA MILITAR
DEPARTAMENTO DE ENGENHARIA E ARQUITETURA - DEA

DEA GILMAR CUNHA MAIA	VISTO
AUTOR DO PROJETO IGOR DUARTE	VISTO
CLIENTE MINISTÉRIO PÚBLICO MILITAR	
PROJETO / ENDEREÇO PROJETO DE PAISAGISMO - CANTEIROS DA PGJM SETOR DE EMBAIXADAS NORTE, LOTE 43 - BRASÍLIA/DF 70.071-110	ESCALA INDICADA
FASE / DESENHO PROJETO EXECUTIVO DETALHAMENTO - CANTEIRO 2 / TRECHO 2	DATA 28/08/2026 PRANCHA 03 REVISÃO 01/01
PROCESSO SEI Nº 19.03.0000.0003005/2026-26	

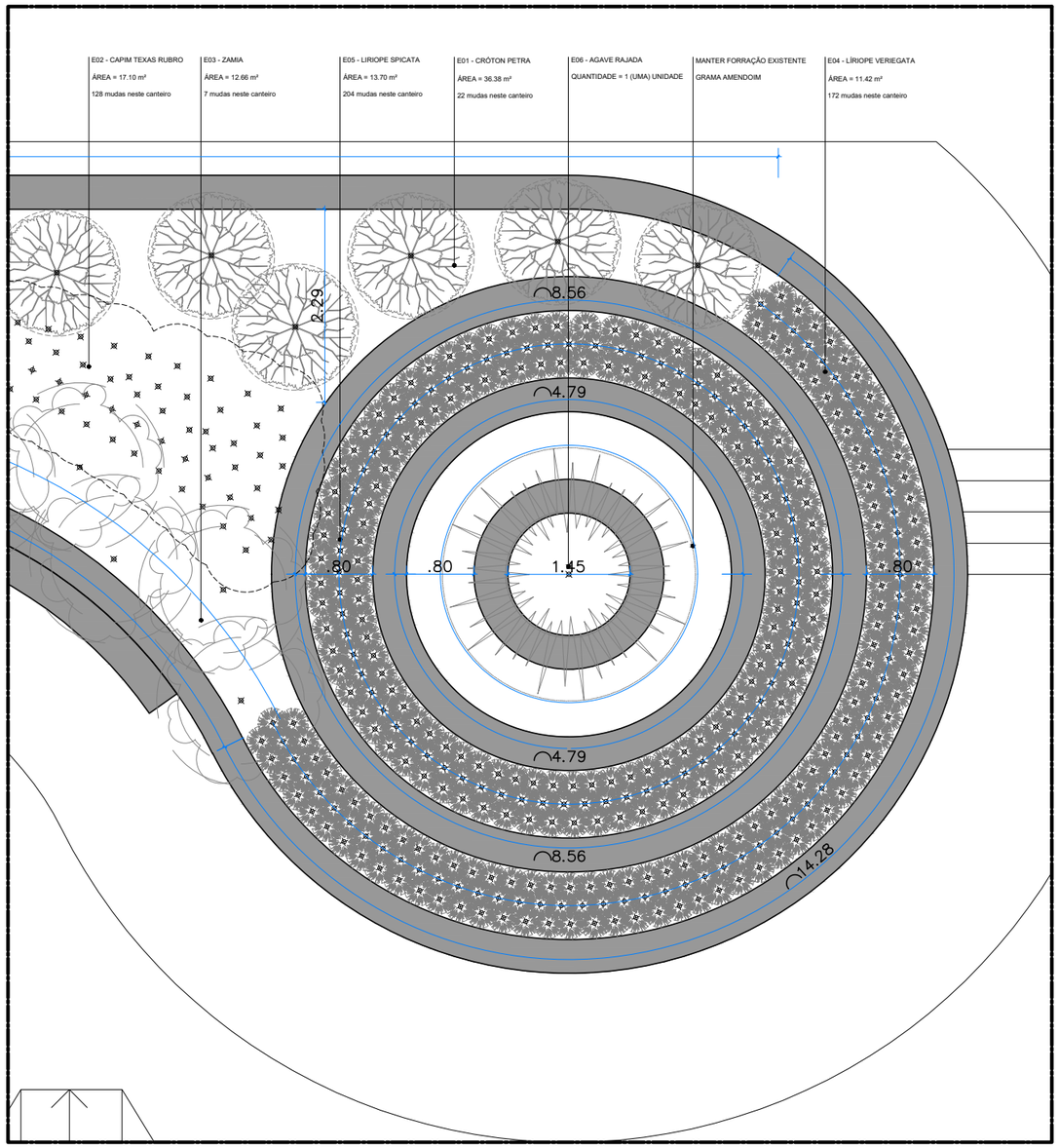

05 PLANTA BAIXA – CANTEIRO 2 / TRECHO 3
ESC. 1/25

MAPA DE SITUAÇÃO

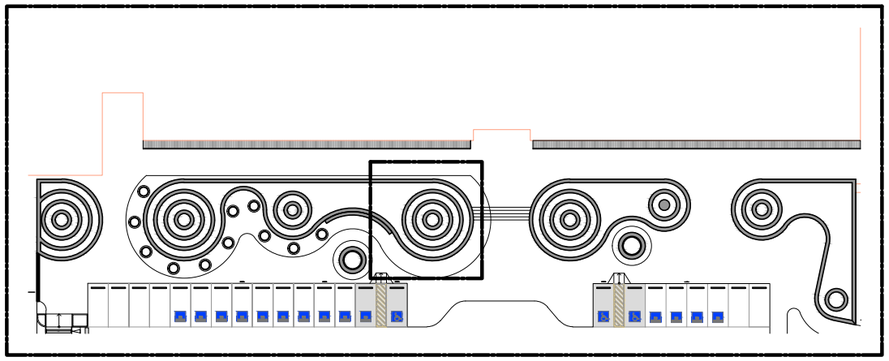

TABELA DE VEGETAÇÃO

CÓDIGO	NOME CIENTÍFICO	NOME POPULAR	ÁREA (m²)	QUANTIDADE
E01	*Codiaeum variegatum*	CRÓTON PETRA	81.87 m²	50 mudas
E02	*Pennisetum setaceum rubrum*	CAPIM TEXAS RUBRO	42.75 m²	320 mudas
E03	*Zamia furfuracea*	ZAMIA FURFUCEA	46.82 m²	40 mudas
E04	*Liriope muscari 'Variegata'*	LIRIOPE VARIEGATA	76.03 m²	1149 mudas
E05	*Liriope spicata*	LIRIOPE VERDE	72.58 m²	1080 mudas
E06	*Agave angustifolia 'Variegata'*	AGAVE RAJADA	-	8 mudas

LEGENDA

CÓDIGO	NOME POPULAR	FOTOGRAFIA	CÓDIGO	NOME POPULAR	FOTOGRAFIA
E01	CRÓTON PETRA		E04	LIRIOPE VARIEGATA	
E02	CAPIM DO TEXAS RUBRO		E05	LIRIOPE VERDE	
E03	ZAMIA FURFURACEA		E06	AGAVE RAJADA	

NOTA:

As mudas de Cróton Petra deverão ser distribuídas de forma a promover composição paisagística harmoniosa e uniforme, observando-se o espaçamento aproximado de 1,50 m entre as mudas, podendo ocorrer pequenos ajustes de locação em campo para melhor adequação estética ao conjunto paisagístico.

As demais mudas deverão ser implantadas em disposição triangular desencontrada (quincôncio), com os seguintes espaçamentos:

- Liriope Variegata e Liriope Verde: 0,25 m entre as mudas
- Capim Texas Rubro: 0,35 m entre as mudas
- Zamia: 1,20 m entre as mudas

NOTA:

As áreas destinadas ao plantio de Cróton Petra (E01) e Agave Rajada (E06) deverão receber cobertura uniforme de casca de pinus tratada, com espessura final mínima de 5 cm, conforme delimitado em projeto.

ESTE DOCUMENTO É DE PROPRIEDADE DO MINISTÉRIO PÚBLICO MILITAR E NÃO PODE SER REPRODUZIDO OU USADO PARA FINALIDADE DIFERENTE DAQUELA PARA A QUAL ERA DESTINADO PREVIAMENTE.

MINISTÉRIO PÚBLICO MILITAR
PROCURADORIA-GERAL DE JUSTIÇA MILITAR
DEPARTAMENTO DE ENGENHARIA E ARQUITETURA - DEA

DEA GILMAR CUNHA MAIA	**VISTO**
AUTOR DO PROJETO IGOR DUARTE	**VISTO**
CLIENTE MINISTÉRIO PÚBLICO MILITAR	
PROJETO / ENDEREÇO **PROJETO DE PAISAGISMO - CANTEIROS DA PGJM** SETOR DE EMBAIXADAS NORTE, LOTE 43 - BRASÍLIA/DF 70.071-110	**ESCALA** INDICADA **DATA** 28/08/2026
FASE / DESENHO PROJETO EXECUTIVO **DETALHAMENTO - CANTEIRO 2 / TRECHO 3**	**PRANCHA** 04 **REVISÃO** 01/01
PROCESSO SEI Nº 19.03.0000.0003005/2026-26	

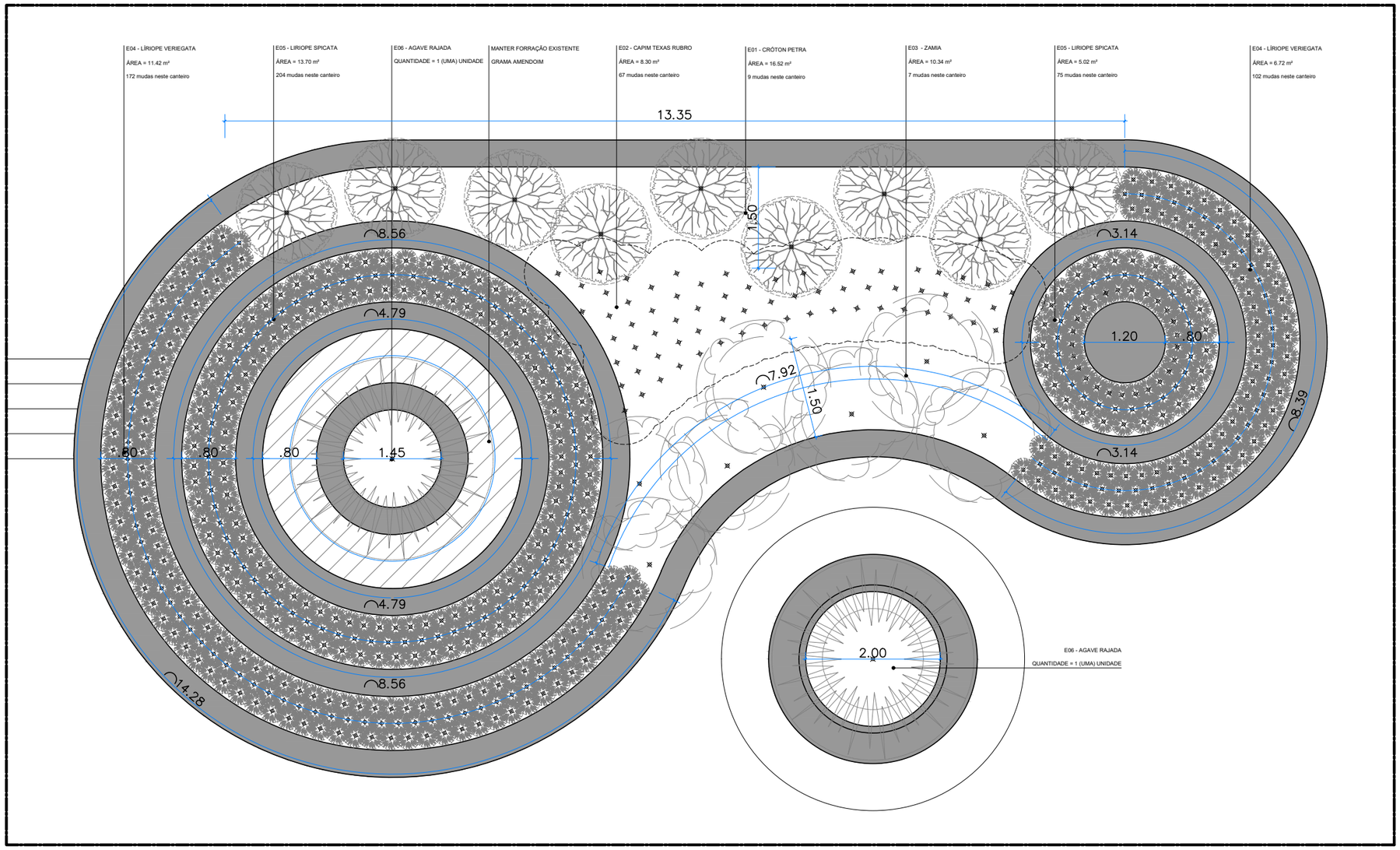

06 PLANTA BAIXA – CANTEIRO 3
ESC. 1/25

LEGENDA

CÓDIGO	NOME POPULAR	FOTOGRAFIA
E01	CRÓTON PETRA	
E02	CAPIM DO TEXAS RUBRO	
E03	ZAMIA FURFURACEA	
E04	LIRIOPE VARIEGATA	
E05	LIRIOPE VERDE	
E06	AGAVE RAJADA	

NOTA:

As mudas de Cróton Petra deverão ser distribuídas de forma a promover composição paisagística harmoniosa e uniforme, observando-se o espaçamento aproximado de 1,50 m entre as mudas, podendo ocorrer pequenos ajustes de locação em campo para melhor adequação estética ao conjunto paisagístico.

As demais mudas deverão ser implantadas em disposição triangular desencontrada (quincôncio), com os seguintes espaçamentos:

- Liriope Variegata e Liriope Verde: 0,25 m entre as mudas
- Capim Texas Rubro: 0,35 m entre as mudas
- Zamia: 1,20 m entre as mudas

NOTA:

As áreas destinadas ao plantio de Cróton Petra (E01) e Agave Rajada (E06) deverão receber cobertura uniforme de casca de pinus tratada, com espessura final mínima de 5 cm, conforme delimitado em projeto.

MAPA DE SITUAÇÃO

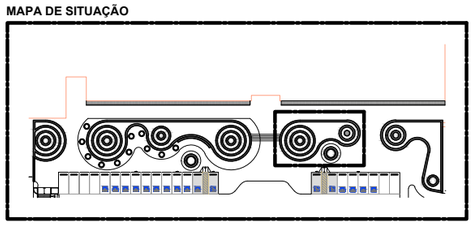

TABELA DE VEGETAÇÃO

CÓDIGO	NOME CIENTÍFICO	NOME POPULAR	ÁREA (m²)	QUANTIDADE
E01	*Codiaeum variegatum*	CRÓTON PETRA	81.87 m²	50 mudas
E02	*Pennisetum setaceum rubrum*	CAPIM TEXAS RUBRO	42.75 m²	320 mudas
E03	*Zamia furfuracea*	ZAMIA FURFUCEA	46.82 m²	40 mudas
E04	*Liriope muscari 'Variegata'*	LIRIOPE VARIEGATA	76.03 m²	1149 mudas
E05	*Liriope spicata*	LIRIOPE VERDE	72.58 m²	1080 mudas
E06	*Agave angustifolia 'Variegata'*	AGAVE RAJADA	-	8 mudas

ESTE DOCUMENTO É DE PROPRIEDADE DO MINISTÉRIO PÚBLICO MILITAR E NÃO PODE SER REPRODUZIDO OU USADO PARA QUALQUER FINALIDADE SEM PRÉVIA ANUÊNCIA PARA A QUAL ELE FOI CEDIDO FORMALMENTE.

MINISTÉRIO PÚBLICO MILITAR
PROCURADORIA-GERAL DE JUSTIÇA MILITAR
DEPARTAMENTO DE ENGENHARIA E ARQUITETURA - DEA

DEA GILMAR CUNHA MAIA	**VISTO**
AUTOR DO PROJETO IGOR DUARTE	**VISTO**
CLIENTE MINISTÉRIO PÚBLICO MILITAR	
PROJETO / ENDEREÇO **PROJETO DE PAISAGISMO - CANTEIROS DA PGJM** SETOR DE EMBAIXADAS NORTE, LOTE 43 - BRASÍLIA/DF 70.071-110	**ESCALA** INDICADA **DATA** 28/08/2026
FASE / DESENHO PROJETO EXECUTIVO **DETALHAMENTO - CANTEIRO 3**	**PRANCHA** 05 **REVISÃO** 01/01
PROCESSO SEI Nº 19.03.0000.0003005/2026-26	

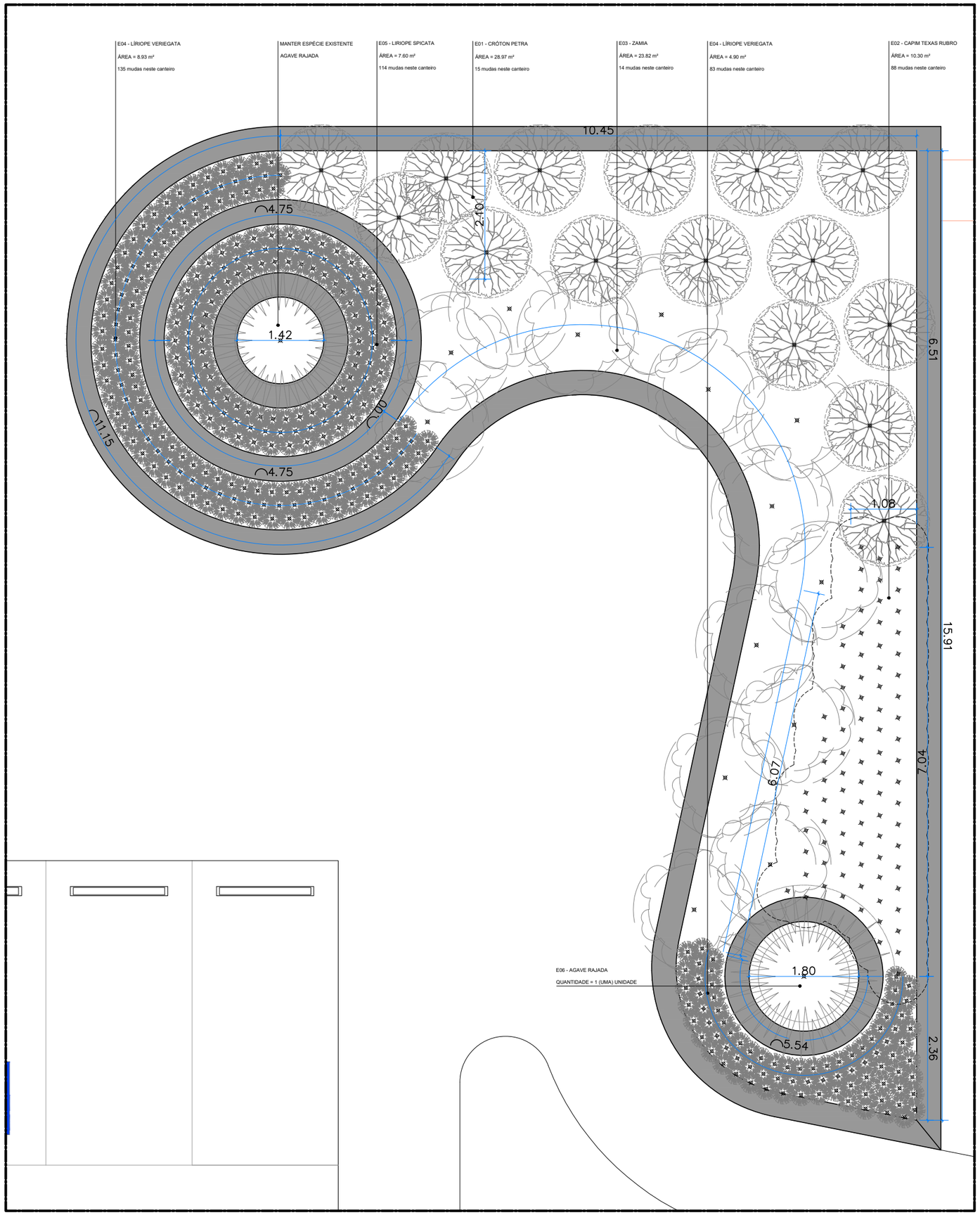

07 PLANTA BAIXA – CANTEIRO 4
ESC. 1/25

NOTA:

As áreas destinadas ao plantio de Cróton Petra (E01) e Agave Rajada (E06) deverão receber cobertura uniforme de casca de pinus tratada, com espessura final mínima de 5 cm, conforme delimitado em projeto.

NOTA:

As mudas de Cróton Petra deverão ser distribuídas de forma a promover composição paisagística harmoniosa e uniforme, observando-se o espaçamento aproximado de 1,50 m entre as mudas, podendo ocorrer pequenos ajustes de locação em campo para melhor adequação estética ao conjunto paisagístico.

As demais mudas deverão ser implantadas em disposição triangular desencontrada (quincôncio), com os seguintes espaçamentos:
- Liriope Variegata e Liriope Verde: 0,25 m entre as mudas
- Capim Texas Rubro: 0,35 m entre as mudas
- Zamia: 1,20 m entre as mudas

LEGENDA

CÓDIGO	NOME POPULAR	FOTOGRAFIA
E01	CRÓTON PETRA	
E02	CAPIM DO TEXAS RUBRO	
E03	ZAMIA FURFURACEA	
E04	LIRIOPE VARIEGATA	
E05	LIRIOPE VERDE	
E06	AGAVE RAJADA	

TABELA DE VEGETAÇÃO

CÓDIGO	NOME CIENTÍFICO	NOME POPULAR	ÁREA (m²)	QUANTIDADE
E01	*Codiaeum variegatum*	CRÓTON PETRA	81.87 m²	50 mudas
E02	*Pennisetum setaceum rubrum*	CAPIM TEXAS RUBRO	42.75 m²	320 mudas
E03	*Zamia furfuracea*	ZAMIA FURFUCEA	46.82 m²	40 mudas
E04	*Liriope muscari 'Variegata'*	LIRIOPE VARIEGATA	76.03 m²	1149 mudas
E05	*Liriope spicata*	LIRIOPE VERDE	72.58 m²	1080 mudas
E06	*Agave angustifolia 'Variegata'*	AGAVE RAJADA	-	8 mudas

MAPA DE SITUAÇÃO

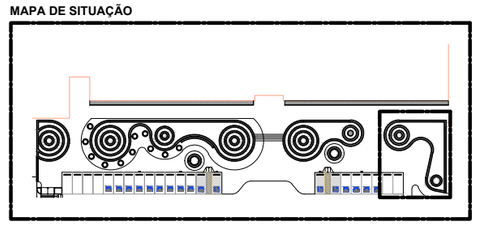

ESTE DOCUMENTO É DE PROPRIEDADE DO MINISTÉRIO PÚBLICO MILITAR E NÃO PODE SER REPRODUZIDO OU USADO PARA QUALQUER FINALIDADE DIFERENTE DAQUELA PARA A QUAL ESTÁ SENDO FORNECIDO.

MINISTÉRIO PÚBLICO MILITAR
PROCURADORIA-GERAL DE JUSTIÇA MILITAR
DEPARTAMENTO DE ENGENHARIA E ARQUITETURA - DEA

DES. GILMAR CUNHA MAIA	**VISTO**
AUTOR DO PROJETO IGOR DUARTE	**VISTO**
CLIENTE MINISTÉRIO PÚBLICO MILITAR	
PROJETO / ENDEREÇO PROJETO DE PAISAGISMO - CANTEIROS DA PGJM SETOR DE EMBAIXADAS NORTE, LOTE 43 - BRASÍLIA/DF	**ESCALA** INDICADA **DATA** 28/08/2026
FASE / DESENHO PROJETO EXECUTIVO DETALHAMENTO - CANTEIRO 4	**PRANCHA** 06 **REVISÃO** 01/01
PROCESSO SEI Nº 19.03.0000.0003005/2026-26	